

CONTACT

Président : Jean DINON, rue Louis Pasteur, 33 - 4030 Grivegnée
Secrétaire : Joseph NICOLAS, 18 Av. Emile Digneffe, 4000 Liège
Trésorier : Philippe SMEETS, Code IBAN : BE85 001-0724520-06 de I.P.A. LIEGE

Voyages : Code IBAN : BE58 001-3519551-79 IPA Voyages LIEGE
Régionales : compte n° 248-0229369-91 de I.P.A. VERVIERS
compte n° 751-2004091-17 de I.P.A. EUPEN

Présidents d'honneur : Jules JEROME(†) - Guy DELCOURT - Jean DEDERICHS

Membres d'honneur permanents :

Henri HERMANS(†), Jean DANIELS (†)1993, Jules JEROME (†)1996, Léon HUBERTY (†)2003, Georges MEWISSEN (†)2003, Jean DEDERICHS 1999, Jean DINON 2000, Sébastien HUBERTY 2001, André DIEUDONNÉ (†)2002, Martin GHELEN 2003, Robert KERCKHOFS(†) 2003, Pierrot DECORT(†) 2004, Lucien RYEZ 2005, HARION Anne, (veuve JEROME) 2005, Guy DELCOURT 2006, Fernand COURTOY 2007, Hugo DE BIASI 2008, Joseph NICOLAS 2009, Philippe SMEETS 2010.



A.S.B.L.

N° 193 - Juin 2012

www.ipaliegge.be

BULLETIN TRIMESTRIEL DU COMITE PROVINCIAL DE LIEGE

E-mail : ipaliegge@gmail.com

SOMMAIRE

- 1 Comité provincial
- 2 Comités régionaux
- 3 Mot du président
- 4 Rappel cotisations - Activités futures
- 5 Mandat de domiciliation
- 6 15 septembre, balade moto
- 7 22 septembre, BBQ
- 8 14 octobre, rallye photos Verviers - Réception IPA Aachen à Eben-Emael
- 9 27 octobre, Confrérie du Sanglier
- 10 Patrimoine autos motos - Membres informatisés
- 11 CR Eiffel
- 12 Jubilaires et CR congrès
- 13 Tournoi de futsal à Palma de Majorque
- 14 57ème Rallye International Police-Gendarmerie - Police Judiciaire - Police Militaire
- 15 Gadgets
- 16 Bulletin d'affiliation

Rencontres amicales de l'IPA LIEGE

Tous les 2^{ème} mardi du mois dès 19h (sauf juillet et août) : «Rencontre amicale» ouverte à tous les membres IPA et sympathisants au Club portugais, rue des Franchimontois n° 48 à Liège. (2^{ème} rue à gauche après la caserne Police fédérale de St Léonard).
Boissons à prix très démocratiques».

Revue réalisée par :
NEW-CONCEPT
97, rue de Bonnelles
4102 OUGRÉE
Tél. 04/338 50 80

Le service publicité a été confié à NEW-CONCEPT, 97, rue de Bonnelles à 4102 Ougrée, qui est seule habilitée à recueillir la publicité dont elle assume l'entière responsabilité.

Il est rappelé que la qualité d'annonceur dans notre périodique n'engage en rien l'I.P.A. qui est totalement étrangère à ce contrat commercial.

Les annonces sont recueillies UNIQUEMENT par le publiciste. Les membres du comité I.P.A. ne donnent AUCUNE adresse ni AUCUN numéro de téléphone des personnes contactées.

Pour le comité, le Président, Jean DINON.

REGIONALE DE VERVIERS

Numéro de compte : 248-0229369-91

Présidente

RIGAUX Pascale

Quai des Saules, 5
4910 THEUX

087/32 38 38 - 0499/99 09 04
Police féd. Verviers

Vice-Président

HUBERTY Sébastien

Rue Grandjean, 22 bt 11
4800 VERVIERS

087/22 58 74
Retraité Police

Secrétaire

RUBENS Christian

Rue Bouquette, 27
4800 VERVIERS

087/22 64 32 - 0474/20 21 17
Retraité Police

Secrétaire adjoint

ALBERT Eric

Cité Cardinal Cardijn, 27
4800 PETIT-RECHAIN

0475/89 59 25 - 087/31 37 91
Police Militaire

Trésorier

BREVER Willy

Rue des Eglantines, 2 - 4670 MORTIER

04/387 51 59 - 0496/31 75 92
Retraité Gend. - brev.bon41@skynet.be

REGIONALE DER DEUTSCHSPRACHIGEN GEMEINSCHAFT
REGIONALE DE LA COMMUNAUTE GERMANOPHONE

www.ipadg.be.te/

Präsident - Président

VAN MECHELEN Christian - Herbsthaler Strasse, 12 - 4700 EUPEN - Pol Féd Eupen - Tél.087/596235
vanmec@swing.be

Sekretär - Secrétaire

MOCKEL Charles - Herbsthaler Strasse 63 - 4700 EUPEN - Pol. Féd. 0486 / 27 07 55

Schatzmeister - Trésorier

FRANKEN Marcus - Binsterweg, 107 - 4700 EUPEN - Pol. Mil. 087/ 55 28 80 - Gsm 0476/22 98 73



Mot du Président

Chères amies, chers amis,

Les vacances d'été approchent à grands pas ! Je présume que la majorité d'entre vous les attendent impatiemment, d'autant plus que le mois d'avril a été particulièrement froid et morose !

Nous avons organisé notre assemblée générale le mardi 13 mars. Comme précisé lors de la précédente brochure, deux places étaient vacantes au sein du comité. Nous avons reçu dans les temps impartis la candidature de Madame Marie-Claire WELLEKENS. Le conseil d'Administration du Comité Provincial de Liège a accepté à l'unanimité cette requête. Quelques changements ont eu lieu, vous trouverez les tâches imparties à chaque membre dans la rubrique comité.

L'Assemblée Générale Nationale Extraordinaire s'est tenue le 10 mars 2012 à Bruxelles. Un nouveau Conseil National d'Administration (CNA) a été élu. Ce conseil reprend les neuf Présidents provinciaux, complété par un groupe de travail dont fait partie Jean-Louis REYNDERS, membre du Comité provincial de Liège. Serge KLINGELS, président de la Provinciale de Namur occupera la fonction du nouveau Président National. Il a été notamment décidé qu'aucune décision personnelle ne pouvait être prise avant de l'avoir soumise au conseil d'administration. Cette décision fait suite aux dérives de l'ancien CNA dont le Président avait l'habitude de faire «cavalier» seul, ce qui avait entraîné le manque de confiance des diverses provinces.

Nous sommes conscients qu'il y a du pain sur la planche. L'IPA National est en chute libre par rapport aux membres qui démissionnent ou ne payent plus leur cotisation. La Provinciale de Liège n'est pas épargnée, nous accusons maintenant un mali qui doit nous inciter à réduire certaines dépenses. Je sais que l'IPA est vieillissante et qu'il est très difficile d'y intéresser les jeunes policiers. Cela fait environ une année qu'il n'y a plus eu de recrutement à l'Académie de Police. Pourtant l'idée d'Arthur TROOP, concepteur de notre organisation n'a rien perdu de sa pertinence. Servir par amitié, former une grande famille entre les policiers du monde entier sans distinction de race, religion et grade devrait nous inciter à réfléchir. A l'heure actuelle où les frontières s'ouvrent, où Internet est omniprésent, nous devrions exploiter cette richesse qui s'offre à nous policiers actifs ou retraités. Je me permets de vous en rappeler les principaux avantages qui sont uniquement basés sur l'amitié des membres.

L'IPA est :

- Ouverte à tout policier, actif ou retraité, indépendamment de son grade, de son sexe, de sa race, de sa couleur, de sa langue ou de sa religion.
- Ouverte à ses membres, quel que soit leur domicile. Lorsqu'une section n'existe pas dans leur pays, ils peuvent devenir membres associés étrangers d'une autre section.
- Une organisation démocratique dont les charges sont ouvertes à tous, du mandat dans un comité régional à celui de président international.
- Une ONG avec statut consultatif auprès du Conseil économique et social de l'ONU et auprès du Conseil de l'Europe.
- Attachée aux principes de la Déclaration universelle des droits de l'homme et convaincue que toute forme de torture est absolument contraire à ses valeurs.

ACTIVITES DE L'IPA :

- Contacts et hébergement à l'étranger grâce à des formulaires de voyages internationaux
- Groupes de loisirs selon les intérêts de chacun.
- Semaines d'amitié, manifestations sportives et jubilés à caractère social et culturel et à participation internationale.
- Dispose de plus de 65 maisons IPA dans le monde, dont une en Belgique (ANVERS), où les membres peuvent y loger à des prix avantageux.
- Magazines nationaux pour la plupart des sections contenant des informations et articles sur les activités de l'IPA.
- Programmes d'échanges internationaux de jeunes à l'intention des fils et des filles des membres pour leur permettre de vivre des expériences éducatives et culturelles, tout en étant en sécurité dans une famille.
- Rencontres internationales de jeunes pour les fils et les filles de membres qui ont entre 15 et 19 ans, organisées annuellement par différentes sections nationales dans des activités favorisant un «esprit international».
- Promotion par de nombreuses sections de stages et échanges professionnels ou d'offres de voyages avantageuses.
- Organisation au niveau local (région) de rencontres afin d'établir et maintenir des liens d'amitiés et de camaraderie.
- L'association accueille volontiers les familles de ses membres. Les conjoints, partenaires et enfants sont tous les bienvenus dans les activités offertes par l'IPA.



A l'IPA, vous n'êtes jamais seul. Chacun éprouve de l'amitié pour un collègue, qui peut également, en retour, exprimer cette amitié. Ami lecteur, si l'un ou l'autre de vos collègues qui ne fait pas partie de notre association semble intéressé par l'IPA, il peut prendre contact avec n'importe quel membre du comité.

Voilà, il me semblait utile de vous rappeler ces principes de base. J'espère que je pourrai bientôt vous annoncer, tant en niveau National et Provincial que l'IPA a repris du «poil de la bête» Pour ce faire, faisons d'abord notre autocritique : Sommes-nous en ordre de cotisation ?

Je vous souhaite à toutes et à tous d'excellentes vacances ensoleillées dans notre beau pays ou à l'étranger.

SERVO PER AMIKECO

Jean DINON
Président.

Cotisation 2012 - RAPPEL

Aux membres adhérents et donateurs-sympathisants

A ce jour, beaucoup de membres n'ont pas encore réglé leur cotisation annuelle dont le montant est inchangé. Le règlement d'ordre intérieur prévoit que la cotisation annuelle doit être payée pour le 31 mars de l'année en cours.

Il est encore temps pour les retardataires de se mettre en ordre par le paiement de la cotisation de **18 € + 0.65 €** pour les frais postaux.

**La cotisation doit être virée au compte
BE85 0010 7245 2006 de l'I.P.A. Liège,
rue des Fabriques, 32/2 b, à 4300 WAREMME**

ou auprès d'un délégué ou d'un membre du comité provincial.

Merci de répondre à cet avis et nous éviter ainsi des frais de rappel.

Nous vous invitons à remplir le formulaire de domiciliation pour 2013.

A défaut de paiement l'envoi de notre revue trimestrielle sera suspendu.

En cas de démission, prière de nous retourner votre carte de membre.

Philippe SMEETS
Trésorier

CHANGEMENT D'ADRESSE DE LA TRESORERIE

**A partir du 26 mai 2012, nouvelle adresse :
4300 WAREMME, rue des Fabriques, 32/2 b
Numéros d'appel et adresse e-mail inchangés**

Programme 2e semestre 2012

Provinciale de Liège

- 08/09 : Tir à l'oiseau à Aachen (D)
- 22/09 : BBQ / Promenade en Fagnes
- 27/10 : Soirée Gibier (Confrérie du sanglier - Ecole Jean XXIII à Beyne-Heusay)
- 24/11 : Repas des délégués à Barchon
- 01/12 : St Nicolas pour les enfants au Club portugais à Liège .
- 15 au 19/12 : Voyage en Thuringe (D)

Régionale Verviers

- 29/06 : Banquet de la Régionale
- 06 au 12/09 : Voyage au Pays Cathare
- 14/10 : 6ème Rallye Photos



INTERNATIONAL POLICE ASSOCIATION

I.P. A. Province de LIEGE - A.S.B.L.

Trésorerie : Rue des Combattants 10/001 à 4300 WAREMME (Belgique)

IBAN: BE85 0010 7245 2006

BIC: GEBABEBB

Créancier n° BE25ZZZ0832363730

MANDAT DE DOMICILIATION EUROPEENNE SEPA Core

Référence (n° de membre)

POUR UN PRELEVEMENT RECURRENT / UNIQUE

En signant ce formulaire, vous autorisez IPA Province de Liège ASBL à envoyer des instructions à votre banque pour débiter votre compte et votre banque à débiter votre compte conformément aux instructions de I.P.A. Province de Liège ASBL

Vous bénéficiez d'un droit de remboursement par votre banque selon les conditions décrites dans la convention que vous avez passée avec elle. Toute demande de remboursement doit être présentée dans les 8 semaines suivant la date de débit de votre compte.

Le (La) soussigné(e) :

Nom du débiteur

Rue et numéro/bte

Code postal et ville

Pays

N° de compte IBAN

Code BIC

Référence du débiteur **COTISATION ANNUELLE**

DATE (jour/mois/année)

Lieu

Signature

Promenade et BBQ et Fagnes

Le samedi 22 septembre, nous fêterons l'automne au milieu de la nature à l'occasion de notre traditionnelle promenade en Fagnes suivie du barbecue.

75 participants maximum. Soyez les premiers inscrits pour bénéficier de tous les avantages (Bus de 50 places) et venez profiter d'une ambiance très conviviale, vous ne le regretterez pas.

Programme

9h. Départ en car du parking de la caserne de la Police fédérale de Vottem.

+/- 10h. Arrivée au chalet du «Musée de la forêt» à Spa et petit déjeuner (2 croissants, 1 petit pain au chocolat, café)

+/- 11h. Départ de la promenade en compagnie d'un guide chevronné.

Possibilité de 2 ou 3 parcours de longueur différente. (Choix sur place)

Au retour de la marche : Apéritif (Vins, bières, coca, limonade, chips & cacahuètes)

Ensuite le barbecue à l'intérieur (Différentes viandes, crudités, pommes pêchées, pain, sauces, boissons)

18h. Embarquement pour le retour vers Vottem.

Inscriptions (avant paiement)

Impérativement avant le 12/09/2012 soit via un mail vers ipaliège@gmail.com, soit auprès de : Delcourt Guy (04/2866281), Graff Charly (04/2864768), Deprez Guy (04/2336830)

Prix (pour la journée, tout compris)

Adulte : 25€ Enfant (-12 ans) : 12€

A verser sur le compte BE58 001-3519551-79 de IPA Liège Voyages pour le 12/09/2012 au plus tard en mentionnant : Barbecue + nombre d'adultes, nombre d'enfants de - de 12 ans.

Divers

- Lors de votre inscription, vous signalez votre choix : le car ou le rendez-vous sur place. Le car ne peut charger que 50 passagers et la capacité du chalet est de 75 personnes.
- Vous munir de vos couverts. Assiettes et gobelets sont fournis.
- Prévoir éventuellement des bottes et des vêtements de rechange.
- Pour ceux qui ne marchent pas, possibilité de jouer à la pétanque si le temps le permet. (Emmener ses boules)
- En cas de désistement, un remboursement ne pourra être envisagé qu'en fonction de la date, du traiteur et du transport. Les inscrits qui ne participeraient pas sans en avoir averti les organisateurs NE seront PAS remboursés.



Delcourt Guy



6ème Rallye Photos : le 14 octobre 2012

La section Régionale IPA de Verviers organisera le dimanche 14/10/2012 son 6ème Grand Rallye Photos

Notre itinéraire passera par plusieurs cités touristiques et nos magnifiques Fagnes...

Mais, patience, vous découvrirez vous-mêmes cette belle balade via les photos et le questionnaire.

Le départ est fixé à Verviers - Bouquette 27 entre 10h30 et 11h (n'oubliez pas d'aller voter avant éventuellement...)

L'arrivée se fera dans un établissement de la ville d'Eupen où nous dégusterons une assiette de charcuterie avec frites. Paiement à charge des participants – prix démocratique.

Nombreux lots – beaucoup de surprises...
Venez vous détendre avec nous !

Les inscriptions
sont OBLIGATOIRES :

par Mail : christian-rubens@hotmail.com

ou par téléphone :

Présidente : Pascale RIGAUX

Tél : 0499/99.09.04

Secrétaire : Christian RUBENS

087/22.64.32 ou 0494/202.117

Secrétaire Adj. Eric ALBERT

087/313.791 - 0475/895.925

Trésorier : Willy BREVER 04/387.51.59

ou 0496/317.592

Elles seront clôturées le 09/10/2012



Visite du fort d'Eben-Emael par des collègues allemands

Le 21 avril 2012, des membres de l'IPA AACHEN étaient en visite dans la région liégeoise. Ils ont visité le fort d'Eben-Emael

Ce 21 Avril 2012 l'IPA provincial de LIEGE, représenté par DELCOURT Guy et GRAFF Charles, a accueilli des collègues de l'I.P.A. AACHEN, section avec laquelle nous sommes jumelés pour la visite du Fort d'Eben-Emael.

Le groupe de 25 personnes était constitué de policiers en activité et de retraités. Un guide leur a dispensé les explications nécessaires en langue allemande. Après la visite intérieure, la promenade aux abords leur a permis de se rendre compte de l'effet de surprise qu'a pu causer à l'époque la capture du fort par les parachutistes allemands venus en planeurs.

Nos collègues ont été ravis de cette visite et nous ont remerciés de l'accueil que nous leur avons réservé ; ils comptent bien sur notre présence à leur prochain "Tir à l'Oiseau" du 08 septembre à Aachen.



Cette rencontre nous a permis de parfaire nos contacts en tant que sections jumelées.

GRAFF Charles

N'oubliez pas de vous inscrire (Nombre de places limité) :



Samedi 27 octobre 2012 à 1930 Hr.

Cité Cowette (Av. de la Gare), n°18, à 4610 BEYNE-HEUSAY

FÊTE DE LA CONFRERIE DU SANGLIER

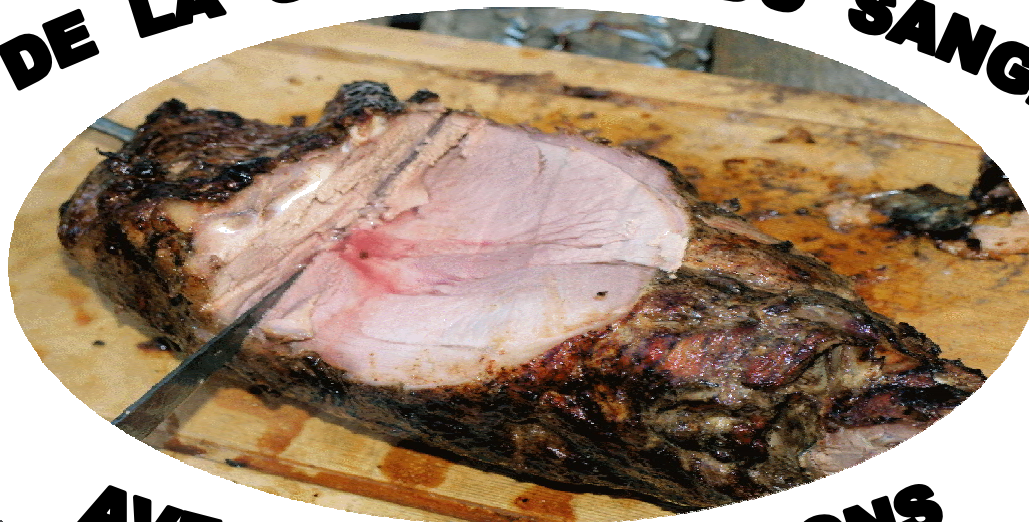

AVEC INTRONISATIONS



« Li singlé est deûr a cure, seyans come lu »

Apéro + Entrée + Sanglier - Airelles - Pommes de terre pêtées (3 services) + Dessert + Café.

Les « AMIS du PATRIMOINE AUTOS-MOTOS » 158, rue du Ruisseau 4100 Seraing



Présidence : gerard.vandensande@skynet.be - 0475/631.957
Secrétariat : sergio.bmw@skynet.be - 0495/455.730
Trésorerie : carmelo.cusumano@abarthissimo.be -
0495/677.996
Compte : DEXIA N° 068-2493925-82



Les Amis du Patrimoine Autos-Motos (& Militaires, Agricoles, Utilitaires) est une association de plusieurs clubs de véhicules ancêtres, pour la plupart affiliés à notre fédération, la F.B.V.A.

Nous avons pour but la mise en évidence de l'histoire et la richesse du patrimoine des véhicules automoteurs dans nos régions, par le biais de manifestations comme des expositions, des bourses, des défilés, des balades.



La richesse, souvent discrète de nos garages et arrière-cours ainsi présentée, offrira à tout un chacun la possibilité de découvrir où de redécouvrir les véhicules qui ont jalonné nos rues il y a quelques dizaines d'années à peine.

Depuis 9 ans déjà nous avons mis en œuvre une activité phare par des expositions et des balades qui ont eu lieu avec des fortunes diverses à Liège tant boulevard d'Avroy, boulevard de la Sauvenière et place Saint Lambert.

Cette année le plaisir de revoir ces objets emprunts de nostalgie, sera concrétisé par la Journée des Amis du Patrimoine Autos-Motos, le dimanche 9 septembre 2012 dès 9h, au Parc d'Avroy à Liège.

L'année dernière, autour du Kiosque et du Mad Musée, une présentation statique des marques Liégeoises APAL et MEAN, était mise à l'honneur. Cette année nous mettrons à l'honneur la marque **TRIUMPH** et nous aurons également l'occasion de fêter les 20 ans d'un de nos clubs-partenaires, le Triumph Six Club Belgium (TSCB)



9 Septembre 2012 – LIEGE : 9^{ème} édition
Boulevard d'Avroy 09h « MAD-Café »
Expositions – Balades – Présentations
Véhicules ancêtres
CP ou point de passage pour
clubs en sortie



Des balades seront également organisées et verront ainsi se promener dans nos villages environnants, toute une série de modèles de voitures et motos de plus de 25 ans d'âge. Une animation sonore permanente sera aussi assurée par Radio Nostalgie sur le site.

IL sera fourni aux participants des balades (2) : déjeuner, repas de midi, verre de l'amitié, plaque souvenir et road-book...



Pour les exposants nous offrons le verre de l'amitié.. Pendant la présence de son véhicule, l'exposant aura l'occasion de se promener en ville, sur le marché bien connu de la Batte et ses musées.

Des concentrations de marques sont aussi au programme, des clubs amis passeront par le Parc d'Avroy au cours de la journée et à l'instar des autres participants, les véhicules seront présentés au public par l'intermédiaire d'interviews réalisées sur le site. Nous espérons que les clubs qui ont une activité ce jour là puissent passer par notre concentration une demi-heure.

Pour ce faire nous prions leur Président de nous contacter afin que nous prenions les dispositions nécessaires (emplacement, heure approximative d'arrivée, etc. ...)

Comme par le passé, où nous avons rassemblé à plusieurs reprises plus de 200 véhicules, le point culminant de cette manifestation sera le rassemblement de fin de journée. Là, tous les amateurs de photos et vidéo pourront s'en donner à cœur joie en fixant tous ces acteurs et ainsi les pérenniser. Il est à remarquer que cette action est ouverte à tous et qu'il n'est nullement nécessaire ou obligatoire d'appartenir à un club pour participer aux expositions, concentrations ou promenades.

Nous vous remercions et espérons vous rencontrer à cette date et nous vous présentons nos meilleures salutations.

AVIS AUX MEMBRES INFORMATISES

Si vous n'avez pas reçu fin novembre un E-mail «TEST» émanant de l'IPA Liège c'est que votre adresse informatique a été mal renseignée, mal encodée ou modifiée.



Vous pouvez y remédier en envoyant un Mail mentionnant vos nom et prénom (+ éventuellement domicile et n° de membre) à notre adresse « ipalieg@gmail.com ». Une réponse/confirmation est envoyée à chaque Mail reçu.

Pour votre information : Notre site www.ipalieg.be est mis à jour régulièrement.

Guy Delcourt

Balade dans l'Eifel

Journée parapluies, capuchons.

Ce 5 mai 2012 en collaboration avec Atlas Car, nous partons en excursion avec 40 participants de l'IPA LIEGE et de la régionale de VERVIERS au départ de VOTTEM. A 8h30, en route vers HEIMBACH (Eifel). L'Eifel est une région de collines en Allemagne occidentale, au sud de Cologne et à l'est des cantons de l'est de la Belgique... Elle avoisine la Belgique et le Luxembourg.) A EUPEN, nous embarquons TROIS Germanophones.



Nous poursuivons la route vers le poste frontière de Lichtenbusch où nous quittons l'autoroute pour rejoindre la nationale vers Schwammenauel. Il s'agit du lieu de rendez-vous pour l'embarquement à bord du bateau



ment à bord du bateau STELLAMARIS ou étoile de mer. Nous naviguons 45 minutes pour arriver à RURBERG.

Au fil de l'eau nous pouvons admirer la nature pure car nous



sommes dans le parc national de l'Eifel (Les visiteurs, petits et grands, peuvent notamment y découvrir une exposition intitulée «Lebensadern der Natur» (éléments vitaux de la nature) et suivre les traces d'animaux à travers des histoires captivantes sur la nature et la culture de l'Eifel. Endroit également très apprécié des randonneurs pouvant, à loisir, pratiquer leur sport favori ou, pour d'autres se livrer au plaisir des voiliers très présents sur ces lacs.



Débarquement à RURBERG où de gros bras sont sollicités pour amener notre amie Marie-Claire au niveau de la route tant les escaliers sont raides et nombreux.

Enfin, tout est bien qui finit bien, chacun pourra ensuite savourer le buffet servi à l'hôtel Paulushoff tout proche.

Après ce repas, une petite marche, facilitant la digestion s'impose pour rejoindre le second embarcadère où nous attend le bateau électrique Sankt Nikolaus, respect de la nature oblige, pour



une navigation d'une heure avec passage à proximité du plus grand barrage des lacs de l'Eifel qui fut construit de 1934 à 1939. Au débarquement à 15h30 nous avons demandé à notre chauffeur de rapprocher son car pour éviter une

marche trop longue sous la pluie. C'est de là que nous avons rejoint MONTSCHAU où une halte d'une heure et demi, permis à chacun de visiter à sa guise, cette charmante petite ville aux multiples attraits, centre historique qui permet de découvrir un bel ensemble de maisons à colombages, quelques petits musées et surtout le château qui surplombe l'ensemble de la vieille ville.

Son caractère idyllique a été soigneusement conservé au cours des âges.

Le visiteur y trouve aujourd'hui toutes les curiosités culturelles et naturelles dans ce paradis à 5 km à peine de la frontière belge.

A 17h45, notre chauffeur nous déposa à MÜTZENICH, qui fait partie de l'entité de Montjoie, située au sud d'Aix-la-Chapelle, en bordure du plateau des Hautes Fagnes. Au restaurant



Zur Buche, nous prenons une bonne collation «du soir». On nous sert une assiette variée régionale: fromage, pain et charcuterie... Ensuite, retour vers VOTTEM non sans avoir, au passage, déposé nos trois Ipéistes à EUPEN.



L'IPA LIEGE remercie tous les participants à cette journée bien que nous n'ayons pu profiter d'une météo que nous aurions souhaitée plus clémente. Ceci est peut-être dû au fait que notre cher Président n'a pas pu se rendre à la chapelle de Fayenbois... Nous ne lui en tiendrons cependant pas rigueur.

A bientôt et nous nous réjouissons de vous rencontrer aussi enjoués lors de nos prochaines activités.

Charly GRAFF
Secrétaire aux voyages



Au Congrès national IPA de Lummen



A l'occasion du Congrès national I.P.A. du 12 mai 2012 à LUMMEN (Province de Limbourg) plusieurs membres de la Provinciale IPA de Liège ont été mis à l'honneur.

Notre Président au centre du cliché était également présent pour les féliciter.

De gauche à droite : René Kuborne a reçu le diplôme et l'insigne en or du mérite; Jean Hurlet, Albert Wislet, Joseph Deborre, Jean-François Adam et Roger Parent ont reçu la médaille commémorative pour 40 ans d'affiliation ; accroupi, Jean Dederichs a reçu la plaquette commémorative pour 50 ans d'affiliation.



Rudolf Molter, venant de St-Vith, est arrivé avec retard suite à un problème technique. Il a été également félicité pour ses 40 ans d'affiliation peu avant le banquet qui a suivi cette cérémonie.

Guy Delcourt

Ont 40 ans d'affiliation : F. Closset, Y. Thossings, R. Molter, S. Pleers, G. Sprung, J. Deborre, Ch. Bastin, R. Bastogne, D. Baudouin, R. Wautier, R. Rorive, J-P. Lipsin, D. Simon, A. Wislet, M. Closset, R. Valtin, R. Dosogne, J. Hurlet, J. François, J. Léonard, R. Van Den Meerssche, J-FR. Adam, R. Parent.

Ont 50 ans d'affiliation : P. Schmid, J. Dederichs, J. Bertrand, J. Goblet, Ch. Coomans, Y. Roultiau, A. Bontems, W. Dambly, A. Roquet, M. Bastin, B. Ratz
Michel Peigneux est décédé et a été décoré à titre posthume.

L'équipe futsal de la police locale de FLEMALLE à PALMA de MAJORQUE

Cette année, du 10 au 14 mai, pour la 6ème fois consécutive, l'équipe futsal de la police locale de Flémalle s'est rendue à l'étranger pour participer à un tournoi IPA.

Le choix s'est porté sur le prestigieux et très relevé «WORLD POLICE SOCCER TOURNAMENT» de PALMA de MAJORQUE.

En catégorie séniors, 45 équipes y étaient inscrites, issues de plus de 20 pays différents parmi lesquels, outre nos proches voisins, le BRÉSIL, la JORDANIE, la REUNION, l'UKRAINE,...

2 autres polices belges étaient aussi présentes à savoir : SAINT-TROND & LIER.

Les Polices, Ministères & autres Services de Secours, en plus de tisser des liens amicaux, se sont ainsi affrontés durant trois jours sur les superbes terrains synthétiques de Playa de Palma, en bord de mer. Et comme le soleil et la chaleur étaient de la partie, que du bonheur !

D'un point de vue sportif, nous étions versés dans le groupe B avec 2 équipes danoises, 2 espagnoles, 1 hollandaise, 1 autrichienne & 1 suisse.

Au terme des 7 matchs de qualification avec 6 victoires & 1 seule défaite « tactique », nous nous classons second derrière la Hollande avec le meilleur goal average de toutes les séries. C'est ensuite une équipe finlandaise que nous éliminons avec brio 3-0.



Au tour suivant, ce sont les pompiers de PALMA qui se dressent sur notre route. Et là malheureusement, bien que donnés favoris, nous n'avons pu éteindre l'incendie face à une très solide équipe locale. Forts de nos précédentes victoires et donc probablement un peu trop confiants, nous sommes passés à côté de notre match. De quoi nous rappeler qu'il ne suffit pas de paraître pour vaincre ! Dommage car tout le monde nous voyait déjà dans le carré final.

Nous terminons donc 9ème avec la petite consolation d'être la meilleure équipe belge car en effet, nos collègues classés tous deux 5ème de leur groupe, ont été défaits au 1er tour suivant.

Pour Info, la finale sera remportée par l'équipe nationale militaire de JORDANIE contre l'UKRAINE.

Une fois notre petite déception bien légitime passée, c'est la bonne humeur qui a vite repris le dessus jusqu'à la fin du séjour.

Avec un groupe identique à l'an passé, je pense pouvoir dire

qu'une fois de plus, nous avons fait honneur à nos couleurs.

Et enfin, pour leur soutien à nos projets, nous remercions nos divers partenaires parmi lesquels l'IPA LIEGE au travers de son Président Jean DINON, & l'administration communale de Flémalle en la personne de notre Bourgmestre Madame Isabelle SIMONIS.

Et maintenant, à ... 2013 !

PS : avant cela, à vos agendas ! Nous vous donnons d'ores et déjà rdv le **29/09/2012 à pd 19h30** en la salle rénovée de la Maison du Peuple de Flémalle pour notre désormais traditionnel **super spaghetti** suivi d'une soirée dansante animée de main de maître comme à chaque fois par DJ VINCE.

57ème RALLYE INTERNATIONAL "Police - Gendarmerie - Police Judiciaire - Police Militaire"

Le dimanche 3 juin, Fernand COURTOY, Responsable des Relations publiques de l'IPA de Liège, représentait notre Président, Jean DINON en vacances, à la soirée de gala au Palais des Congrès de Liège pour clôturer le 57ème Rallye International «Police-Gendarmerie-Police Judiciaire-Police Militaire» organisé par le R.A.M.C.P.L.

Une fois de plus, le départ a été donné le samedi 2 juin à partir 7h31 depuis le Musée des Transports en Commun, rue Richard Heintz à Liège, avant d'atteindre l'épicentre prévu place de Chablis à Ferrières.

Sous un beau soleil, 26 équipages automobiles et 33 deux roues prenaient le départ ; les motards ont pu profiter pleinement de ce beau temps.

Le seul regret de Monsieur Louis GENOT, Président du Royal Auto-Moto Club de la Police Liégeoise est le manque de policiers et d'étrangers, cela s'explique principalement par les festivités en Angleterre et en Finlande qui amènent habituellement une quinzaine de concurrents en plus, tant en auto qu'à moto.

A 18 heures, je me suis rendu à la réception officielle V.I.P., laquelle accueillait notamment MM. Willy DEMEYER, Bourgmestre de Liège, Christian BEAUPERE, Chef de Corps de la Police locale de Liège, François PERILLEUX, Président du Cercle Sportif de la Police Judiciaire, Mme le Procureur du Roi et bien d'autres Autorités qu'il serait trop long d'énumérer, pour un joyeux apéritif.

A 19h30, après les discours de MM. L. GENOT et Ch. BEAUPERE, un délicieux repas a été servi dans la grande salle des fêtes, suivi de la remise des prix par le Conseil d'Administration du R.A.M.C.P.L. aux lauréats de cette épreuve appréciée de tous.

Pour suivre un grand bal a attiré de nombreux danseurs sur la piste et la soirée s'est prolongée dans une ambiance très amicale.

Pendant ces trois jours, la devise de l'I.P.A. "SERVO PER AMICECO" a été ressentie par tous.

Fernand COURTOY
Relations publiques.

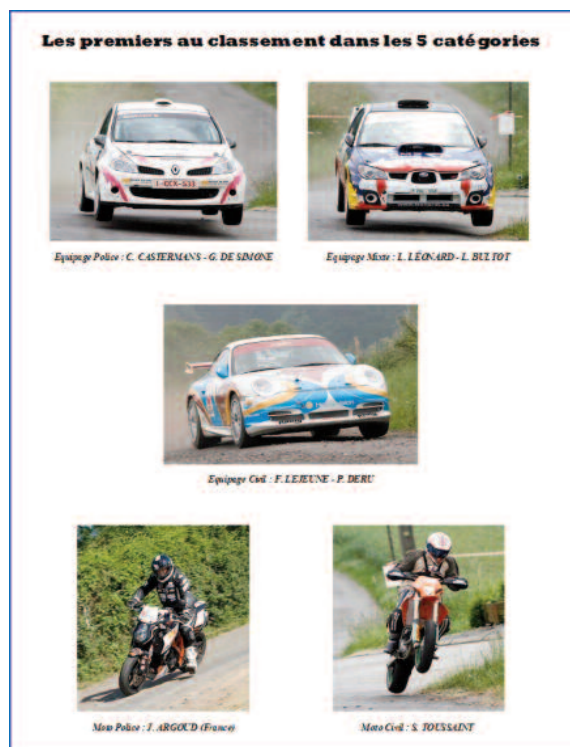

Carrefour
market



Groupe
Mestdagh

Boulevard des Anglais, 45 - 4900 SPA - Tél. 087/79 16 11 - Fax 087/79 16 05

Ouvert du lundi au samedi de 8h30 à 20h, sauf le vendredi de 8h30 à 21h.



International Police Association

Comité Provincial de LIEGE

LISTE DES GADGETS DISPONIBLES

	€
<i>Autocollant Club Moto</i>	0,75
<i>Autocollant pour voiture</i>	1,2
<i>Autocollant dome résiné sur fond réfléchissant – sigle IPA + LIEGE - BELGIUM</i>	6
<i>Autocollant dome résiné sur fond noir IPA BELGIUM récupération porte plaque</i>	2
<i>Badge IPA à coudre, brodé main, fil d'or largeur et hauteur 8.5 cm</i>	11.50
<i>Bouchon pour bouteille de vin – logo IPA en étain plus chaînette</i>	9
<i>Boucle de ceinture ovale en étain avec sigle IPA gravé</i>	13
<i>Bouteille de poche « plate » contenance 200 ml avec logo IPA Liège en étain</i>	13
<i>Coffret de représentation, logo IPA LIEGE – BELGIUM en étain sur velours bleu</i>	13
<i>Calculatrice solaire</i>	2,5
<i>Coupe-papier chromé</i>	4
<i>Cravate bleu clair - bleu marin - bordeaux</i>	8,7
<i>Drap de bain – couleur saumon</i>	6,2
<i>Épingle de cravate – nouvelle, plaquée or 24 carats, sigle IPA étain + écriin</i>	8
<i>Fanion – grand modèle – franges dorées</i>	5
<i>Lanière de cou</i>	1
<i>Ouvre-bouteille avec étui</i>	2,5
<i>Ouvre lettre avec sigle IPA LIEGE</i>	1
<i>Plaquette en bois – écu doré</i>	3,8
<i>Porte-clés – mètre ruban</i>	2,5
<i>Porte-clés en étain – circulaire ou ovale en étain avec perron Liège</i>	2,5
<i>Porte-documents pour voiture – grand format – couverture noire avec perron</i>	5
<i>Stylo</i>	3,75
<i>Support sac à main, logo IPA en étain</i>	6
<i>Thermomètre</i>	1,3
<i>Trousse de couture</i>	2
<i>T-shirt noir 190 Gr + logo IPA + inscription LIEGE – BELGIUM tailles L-XL-XXL</i>	6
<i>Verre à péket</i>	2,5

Tous ces articles peuvent être obtenus le deuxième mardi du mois lors de notre réunion mensuelle. En cas de nécessité, vous pouvez vous les procurer au domicile du Président, 33 rue Louis Pasteur à 4030 GRIVEGNEE - FAYENBOIS. ☎ : 04.3657760 – GSM : 0477232050 - ✉ : jean.dinon@teledisnet.be Tous les gadgets n'étant pas de stock à son domicile, la commande doit être faite avec un contact préalable et ce UNIQUEMENT en matinée jusque 12 Hrs au plus tard

Vous avez la possibilité de visualiser ces gadgets en consultant notre site Internet www.ipaliege.be, vous cliquez sur la rubrique « BOU-TIQUE ».

LA CARTE DE MEMBRE RESTE LA PROPRIETE DE L'ASSOCIATION

**INTERNATIONAL POLICE ASSOCIATION
SECTION ROYALE BELGE**
Association Sans But Lucratif
Secrétariat National
2000 ANTWERPEN, Lange Nieuwstraat, 16/2
TEL 03/232.24.59 FAX 03/226.48.49



N° :
Date d'entrée :

Visa trésorier :
National / Provincial:
Cash:
C.C.P.:

FORMULAIRE D'AFFILIATION

A remplir en caractère d'imprimerie s.v.pl.

(*) Certificat de fidélité – (*) Demande de domiciliation sans photo –

(*) Renouvellement de carte + photo ()**

- Nom :
- Prénoms :
- Lieu et date de naissance :
- a) Service de police : Police Intégrée Autre :
- b) Zone de police, direction ou département :
- c) Date d'entrée en service :
- d) Grade et/ou fonction :
- Si d'application, pensionné depuis le :
- Adresse : rue N° bte
Code postal : Localité :
- TEL.: FAX :
- GSM : E-mail :
- Rôle linguistique : Français Néerlandais Allemand Autre :
- Quels sont vos sujets d'intérêts (hobbies) ?
- Voiture : Marque : N° d'immatriculation :
- Avez-vous déjà été affilié ? Non Oui, numéro d'affiliation ?

CARTE DE MEMBRE

Établie :
Expédiée :
Avec annexe(s) :
..... IPA insigne(s)
..... vignette

Ce bulletin, avec **une photo (**)** de carte d'identité récente, est à adresser à DINON Jean, rue Louis Pasteur, 33, à 4030 - LIEGE. Au moment de l'affiliation, je vire au compte bancaire **BE85 0010 7245 2006** de l'**I.P.A. Liège**, rue des Combattants, 10/001, à 4300 WAREMME, la cotisation annuelle de € pour l'année **201...**

Fait à, le.....
(Lieu et date)
(s)

Présenté par : Nom :
Numéro de membre I.P.A. :
(s)

MANDAT DE DOMICILIATION

Je, soussigné (titulaire du compte à débiter) :
.....
.....
autorise I.P.A. Province de Liège ASBL, à envoyer des instructions à votre banque pour débiter votre compte et votre banque à débiter votre compte conformément aux instructions de I.P.A. Province de Liège ASBL pour le numéro de membre (à compléter par l'IPA)
.....
en débitant le compte bancaire suivant :
(IBAN) BE.....
(BIC) Signature :
Date :/..../.....

REFERENCE DOMICILIATION :
NUMERO D'IDENTIFICATION DU CREANTIER :
BE25ZZZ0832363730
PRELEVEMENT : RECURENT UNIQUE

Vous bénéficiez d'un droit de remboursement par votre banque selon les conditions décrites dans la convention que vous avez passée avec elle. Toute demande de remboursement doit être présentée dans les 8 semaines suivant la date de débit de votre compte.

N.B. : La domiciliation sera effective pour la cotisation de l'année suivante celle de la demande.

(*) Biffer les mentions inutiles ()** Vous pouvez également apposer vous-même votre photo sur la carte de membre dès sa réception

Comité Provincial



Président - Gestion des membres

DINON Jean
Rue Louis Pasteur, 33 - 4030 GRIVEGNÉE
Tél. 04/365 77 60 - Gsm 0477/23 20 50
e-mail : jean.dinon@teledisnet.be
Retraité Gendarmerie



2e Vice-Président Rédacteur en chef de "CONTACT"

NICOLAS André
Rue de l'Oiseau du Bois, 3 - 4577 MODAVE
Tél. Pr. 085/51 19 44 - Gsm 0473/83 42 78
e-mail : adn.nico@skynet.be
Retraité Gendarmerie



1er Vice-Président - Fêtes - Voyages - Sites internet

DELCOURT Guy
Rue du Brouck, 23 - 4690 BASSENGE
Tél. 04/286 62 81 - Gsm 0477/24 53 85
e-mail : ipalierge@gmail.com
Retraité Gendarmerie



Secrétaire adjoint - Relations publiques

MONDELAERS Serge
PJF, Place Saint-Lambert, 16 - 4000 LIEGE
Gsm 0497/59 04 32
e-mail : s.mondelaers@gmail.com
Police Fédérale



Secrétaire - Editeur responsable

NICOLAS Joseph
Av. E. Digneffe, 18 - 4000 LIEGE
Tél./Fax 04/252 56 14 - Gsm 0486/80 08 50
e-mail : joseph.nicolas@teledisnet.be
Retraité Gendarmerie



Responsable Cellule - Relations publiques

COURTOY Fernand
Rue Eugène Vandenhoff, 135 - 4030 GRIVEGNÉE
Tél. 04/343 16 13 - Gsm 0496/28 96 13
e-mail : destat.arlette692@gmail.com
Retraité Insp. Rech. Fin.



Trésorier

SMEETS Philippe
Rue des Fabriques, 32/2b - 4300 WAREMME
Tél. 019/33 05 09 - Gsm 0475/75 06 78
e-mail : pmsmeets@voo.be
Retraité Police



Relations publiques "Actifs" Agent de Liaison Académie de Police

NEUVILLE Christian
31, rue Vignoul - 4030 GRIVEGNÉE
Tél. 04/343 03 28 - Gsm 0485/52 92 63
e-mail : c.neuville@euphony.net
Police Fédérale



Délégué social - Secrétaire aux voyages

GRAFF Charles
3, Clos des Chapeliers - 4690 ROCLERGE
Tél. 04/286 47 68
e-mail : graфф.ch@gmail.com
Retraité Gendarmerie



Secrétaire adjoint aux Voyages

DEPREZ Guy
Rue Méan, 34 - 4460 GRACE-HOLLOGNE
Gsm 0472/42 23 62 - Tél. 04/233 68 30
e-mail : deprezuguy@voo.be
Retraité Police



Secrétaire adjoint aux Voyages Commission Moto

GRASSO Alphonse
Avenue des Marteleurs, 108 - 4100 SERAING
Tél : 04/3365853 - Gsm : 0474/940390
e-mail : alphonse.grasso@teledisnet.be
Police Locale de Seraing



Conseiller - Commission Moto

REYNDERS Jean-Louis
Ch. de Gramptinnes, 152 - 5340 GESVES
Gsm 0498/27 42 53
E-mail : reyndersjl@yahoo.fr
Police Fédérale



Conseillère Agent de Liaison Académie de Police

STELLEN Carine
Waide des Dames, 66 - 4030 GRIVEGNÉE
Gsm 0497/867 997
Police locale de Liège (Droixhe)



Conseillère - Collaboratrice "Contact"

WELLEKENS Marie-Claire
Quai de Rome, 25/6 - 4000 LIEGE
Tél. 04/252 12 30 - Gsm 0473/35 91 13
e-mail : mcwellekens@hotmail.com